

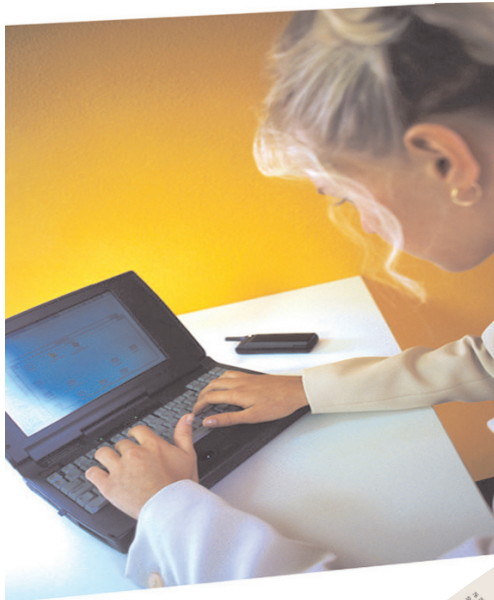

MASCH Contact Bridge

Ist die Adresseingabe bei Ihnen immer noch Handarbeit?

...gehören stupide Strafarbeiten nicht der Vergangenheit an?



oder



MASCH Contact Bridge V1.0 - die Schnittstelle für CardScan zu Ihrem zentralen Unternehmens-Adressbuch

Wenn Sie schon einmal einen CardScan Visitenkarten-Scanner in Aktion gesehen und die Geschwindigkeit und Präzision erlebt haben, mit der alle wichtigen Informationen von der gedruckten Visitenkarte oder aus einem elektronischen Dokument in ein lokales Adressbuch übertragen werden, dann wünschen Sie sich wahrscheinlich den selben Komfort für die Pflege von zentralen Firmen-Adressbüchern. Durch MASCH Contact Bridge V1.0 wird dieser Wunsch Wirklichkeit.

Novell
GroupWise

MySQL



Microsoft
Exchange Server 2003
Microsoft
SQL Server 2005

ORACLE
DATABASE

000 MASCH Russland - Software & Consulting Services 22, Ismajlovskij pr., RU-190005 St. Petersburg ,
Russland. Customer Service Hotline für Europa: +49 (0)2203 91133-38 – Telefax: +49 (0)2203 91133-99
Internet: <http://www.masch.com> - Email: sales@masch.com.

Alle in diesem Dokument mit ® oder ™ gekennzeichneten Produkte sind eingetragene Warenzeichen der jeweiligen Hersteller.

MASCH
Software Solutions



MASCH Contact Bridge

MASCH Contact Bridge V1.0 - erweitert CardScan

Ohne Umweg direkt zu Microsoft Exchange, Novell GroupWise und SQL Datenbankservern.

Mit **MASCH Contact Bridge** für CardScan erhalten Sie eine direkte Schnittstelle zu netzwerkbasierenden Adressbüchern.

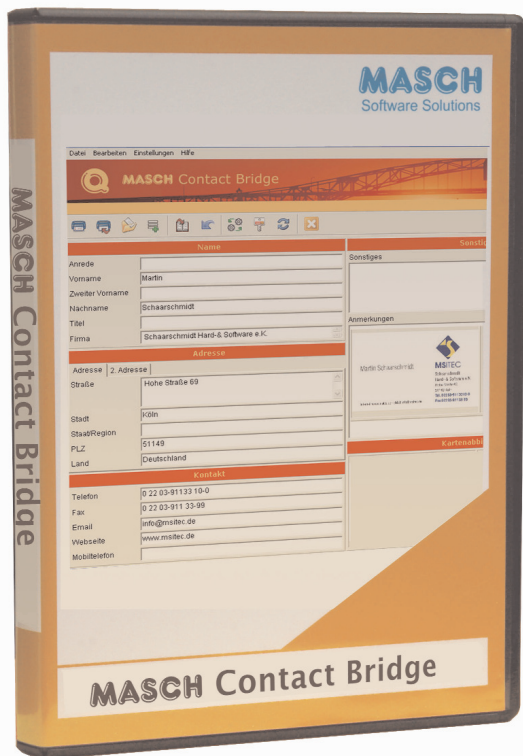

MASCH Contact Bridge - Funktionalitäten

- Scannen beliebiger Visitenkarten mit Hilfe des CardScan Scanners
- Bequeme Darstellung der Kontaktinformationen
- Schnelles Überprüfen der Scanergebnisse
- Übernehmen von existierenden Daten aus der CardScan Datenbank
- Übertragung der Kontaktdaten in das lokale bzw. netzwerkbasierende Adressbuch (persönlich oder freigegeben)
- Einfache Bearbeitung von Dubletten

MASCH Contact Bridge wurde auf der Basis des führenden Visitenkartenscanners entwickelt und baut eine Brücke zu den netzwerkbasierten Applikationen wie Microsoft Exchange, Novell GroupWise, mit der Sie eine einfache und sekundschnelle Übertragung in das Netzwerkadressbuch realisieren. Und das Beste: **MASCH Contact Bridge** ist supereinfach zu bedienen. Verschwenden Sie keine Zeit für langes Suchen der notwendigen Funktionen oder für unnötige Hilfe-Assistenten und langwierigen Schnittstellen-Konfigurationen. **MASCH Contact Bridge** ist für alle Kunden ideal, die schnell zur Sache kommen wollen.

Verlieren Sie keine Zeit mehr mit dem Abtippen von Visitenkarten. Mit CardScan und **MASCH Contact Bridge** können Sie Ihr Firmenadressbuch komfortabel mit sehr geringen Zeitaufwand aktualisieren und erweitern. Ein aktuelles zentrales Firmen-Adressbuch spart viel Zeit in Ihrem Unternehmen und erhöht so die Produktivität jedes einzelnen Mitarbeiters.

Systemanforderungen

ab Pentium I und höher
256 MB RAM
Windows 2000, WinXP
CardScan Software V6.0.6 und höher
30 MB freier Festplattenspeicher

Überreicht durch: